

CORTE BB  
ESCALA 1/75

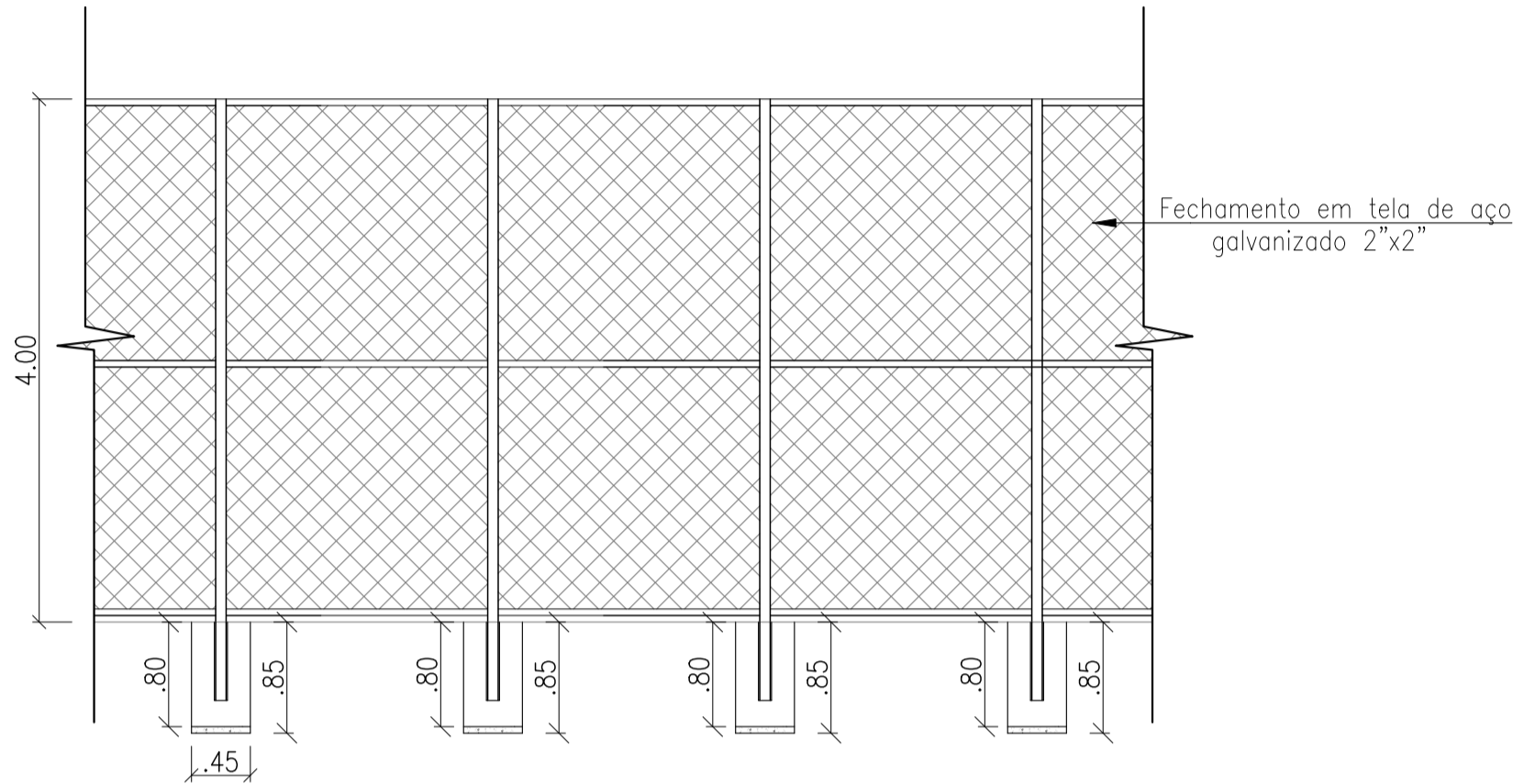

DETALHE DA FUNDAÇÃO DO ALAMBRADO

ESCALA 1/50

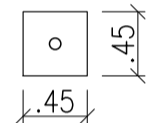

DETALHE DO BLOCO

ESCALA 1/50

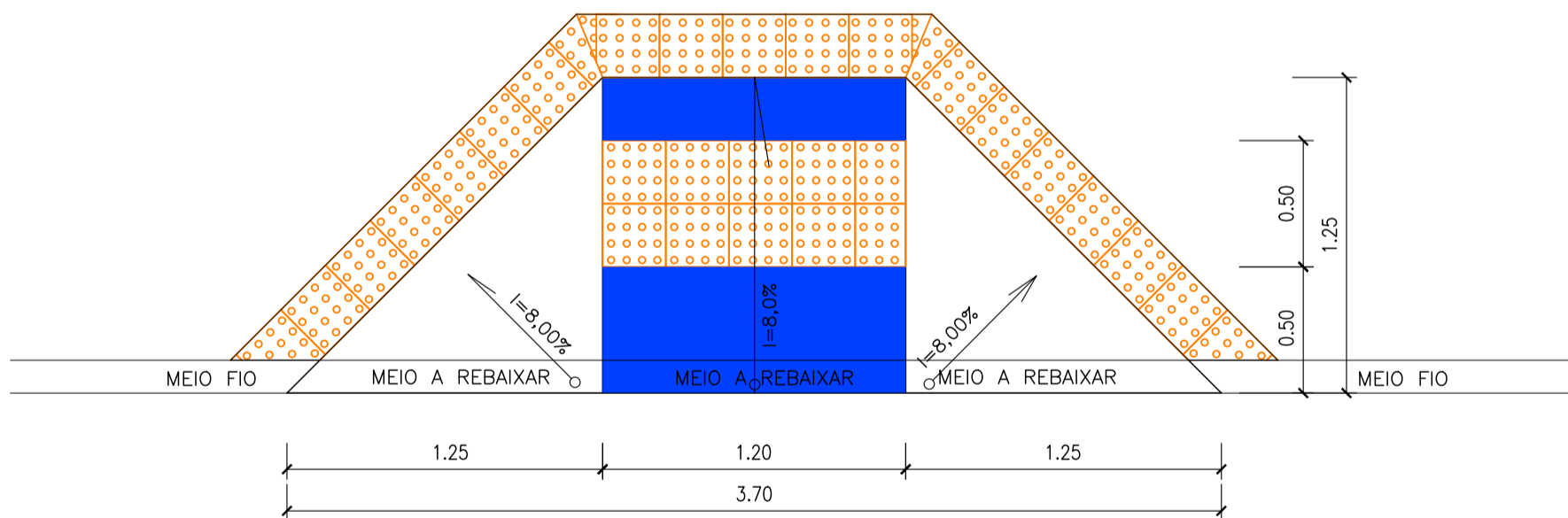

DETALHE DA RAMPA  
ESCALA: 1/25

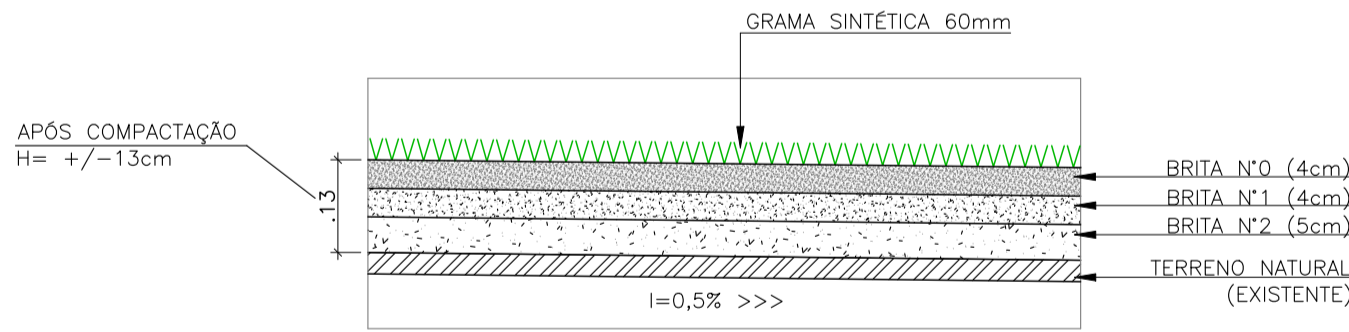

DETALHE DO LASTRO PARA O GRAMADO

ESC 1/10

LEGENDA	
	ALAMBRADO EM TUBOS DE AÇO GALVANIZADO 2", COM TELA DE ARAME GALVANIZADO 2" x 2" REVESTIDA EM PVC NA COR VERDE ESCURO (VER FACHADA)
	ÁREA DE JOGO: GRAMA SINTÉTICA SOBRE LASTRO DE BRITA COMPACTADO
	PISO EM CONCRETO ESP. 15cm ACABAMENTO TROIADO
	MEIO FIO DE CONCRETO A IMPLANTAR
	PISO DIRECIONAL DE CONCRETO PINTADO NA COR AMARELA
	PISO DE ALERTA DE CONCRETO PINTADO NA COR AMARELA
PT01:	PORTÃO METÁLICO TIPO ALAMBRADO. REQUADRO EM TUBOS DE AÇO GALVANIZADO 2" E FECHAMENTO EM TELHA DE AÇO GALVANIZADA 2" x 2" REVESTIDA EM PVC NA COR VERDE ESCURO - 02 UNID - 1,0 x 2,0 m

ÁREAS
ÁREA TOTAL DE CONSTRUÇÃO= 1.005,09 m²
ÁREA DE PISO EM GRAMA SINTÉTICA= 836,40 m²
ÁREA DE PISO CIMENTADO = 149,66m²
PISO DE TÁTIL DE CONCRETO DIRECIONAL NA COR AMARELA - 4,44 m2
PISO DE TÁTIL DE CONCRETO DE ALERTA NA COR AMARELA - 2,19m2
MEIO FIO A IMPLANTAR = 146,32 m

<div><div><div></div><div></div><div></div></div><div>VERMELHA CONSULTORIA</div></div>		VERMELHA CONSULTORIA LTDA	
CLIENTE:		PREFEITURA MUNICIPAL DE COLÔNIA DO GURGUÉIA - PI	
PROJETO:		LOCAL:	ZONA URANA
CONVÊNIO:		PROPOSTA Nº:	065050/2025
989355/2025 - MIN. DO ESPORTE/ P.M. DE COLÔNIA DO GURGUÉIA - PI		ESCALA:	INDICADA
DESENHO:		VISTA E DETALHES CONSTRUTIVOS	
DADOS DE CAMPO:		PROJETISTA:	Nº DO DESENHO:
PREFEITURA		Estefane Oliveira Nunes Engenheira Civil CREA Nº 51756 RN 1916831346	04
DATA:	FORMATO:	REV.:	FRANCHA Nº:
2026	A1	00	ARQ - 02/03